



ORTODONCIA CURSO ONLINE

2024

23 SEPTIEMBRE - 16 DICIEMBRE

TERCERA EDICIÓN · CURSO ONLINE ·

NUEVAS MECÁNICAS PARA NUEVOS TIEMPOS

EL ANCLAJE ESQUELÉTICO COMO PILAR DE
LAS MECÁNICAS ACTUALES DE TRATAMIENTO

El curso cuenta con 1.6 créditos de formación continuada

WEBINARS

Todas las semanas.
Posibilidad de
verlos en diferido

CASOS CLÍNICOS

Presentados por el
ponente y por los
alumnos

DOCUMENTACIÓN

Se aportarán
artículos científicos
a la plataforma de
formación online

TEST DE EVALUACIÓN

Para la obtención de
créditos de formación
continuada

CURSO MODULAR ONLINE

Formación 100% online y compatible con la actividad laboral.

Al finalizar el curso, habrá una sesión optativa y adicional (*fecha aún por determinar*).

En ella, se dará la oportunidad a los asistentes de compartir sus casos clínicos y comentarlos con el Dr. Carlos Becerra.

FECHAS

Del 23 de septiembre al 16 de diciembre de 2024

DURACIÓN

10 semanas (finaliza el 16 de diciembre)

HORARIO DE LOS WEBINARS

Lunes de 13:45h-15:00h CEST (8:45h-10:00h en Santiago de Chile)

Opción de visualizarlos en diferido en la plataforma de formación online de Formedika

CRÉDITOS

Solicitados créditos de formación continuada en España

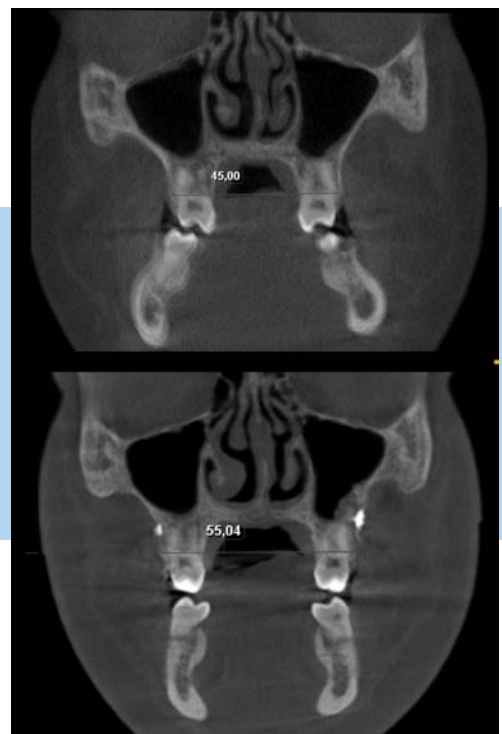
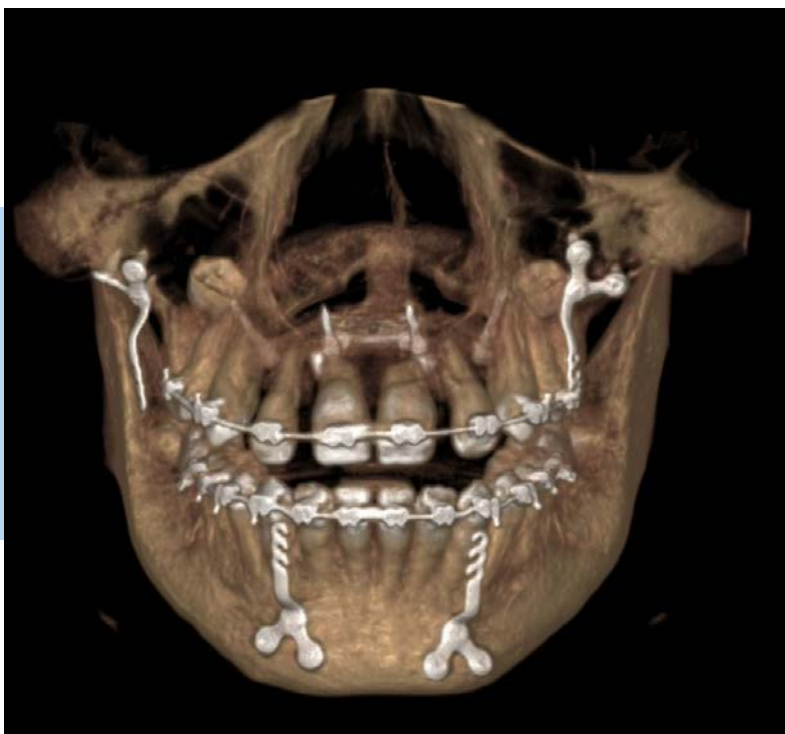



Dr. Carlos Becerra Martín
CHILE

- Cirujano dentista, Universidad de Antofagasta (Chile)
- Especialista en Ortodoncia, Universidad Finis Terrae (Chile)
- OBI Level I y II, Sapunar's Roth William Center (Chile)
- Diplomado en Rehabilitación sobre implantes oseointegrados, Novel Biocare
- Máster en Ortodoncia y Ortopedia Dentomaxilar, Universidad Finis Terrae (Santiago de Chile)
- Perfeccionamiento clínico intensivo en anclaje esquelético
- Ponente de numerosos cursos y congresos a nivel internacional
- Práctica privada exclusiva en Ortodoncia, trastornos temporomandibulares y microimplantes en Antofagasta y Santiago de Chile

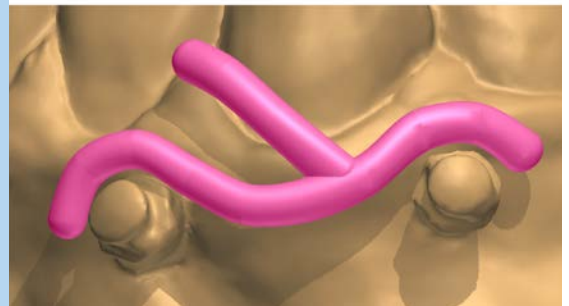
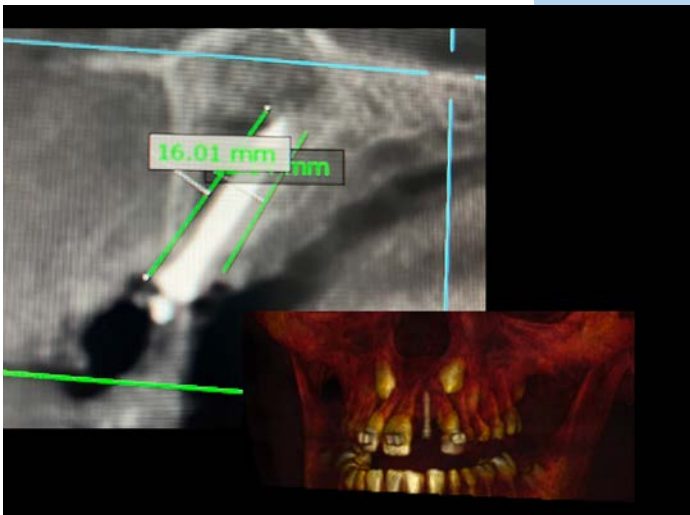

>>> CALENDARIO DE WEBINARS



Hora
13:45 CEST
Duración
1:15h

E-LEARNING

	FECHA	TÍTULO
MÓDULO 1	23 SEPTIEMBRE	<i>Generalidades del anclaje esquelético: mini implantes interalveolares, extraalveolares y mini placas. Indicaciones y alternativas</i>
	7 OCTUBRE	
MÓDULO 2	14 OCTUBRE	<i>Mecánicas asistidas con mini implantes inter y extraalveolares: vestibulares y palatinos</i>
	21 OCTUBRE	
MÓDULO 3	28 OCTUBRE	<i>Manejo transversal en adolescentes y adultos (Bame, Marpe, SaBame), indicaciones y alternativas</i>
	4 NOVIEMBRE	
MÓDULO 4	18 NOVIEMBRE	<i>El rol del anclaje esquelético en edades tempranas: alternativas de tratamientos</i>
	25 NOVIEMBRE	
MÓDULO 5	2 DICIEMBRE	<i>Mecánicas asistidas con mini placas</i>
	16 DICIEMBRE	

Al finalizar el curso habrá una sesión optativa y adicional (fecha aún por determinar) en la que los asistentes tendrán la oportunidad de compartir sus casos clínicos y comentarlos con el Dr. Carlos Becerra.

>>> INFORMACIÓN E INSCRIPCIONES

DIRIGIDO A

Odontólogos especializados en Ortodoncia

FECHA DE INICIO

23 de septiembre de 2024 (10 semanas de duración)

MODALIDAD

Online:

seminarios online, documentación adicional y tests de evaluación.

IDIOMA

Curso en castellano

HORARIO DE LOS SEMINARIOS ONLINE

13:45h-15:00h CEST (8:45h-10:00h en Santiago de Chile)

Opción de visualizarlos en diferido en la plataforma de formación online de Formedika

REQUISITOS DEL CURSO

Será obligatorio realizar los tests de evaluación correspondientes a cada tema para poder completar el curso y obtener el diploma y los créditos de formación continuada.

TARIFA

1.450€ para **inscripciones realizadas a partir del 1 de julio** de 2024

Grupo reducido

FORMA DE PAGO

50% al formalizar la inscripción y 50% antes del comienzo del curso.

INSCRIPCIÓN

Los doctores interesados en realizar el curso deberán completar el FORMULARIO DE INSCRIPCIÓN en:

www.formedika.com

Plazas limitadas asignadas por riguroso orden de inscripción.

Número mínimo de inscritos requerido - se confirmará tan pronto se forme el grupo.

El evento podrá cancelarse en caso de no llegar al número mínimo de inscritos.